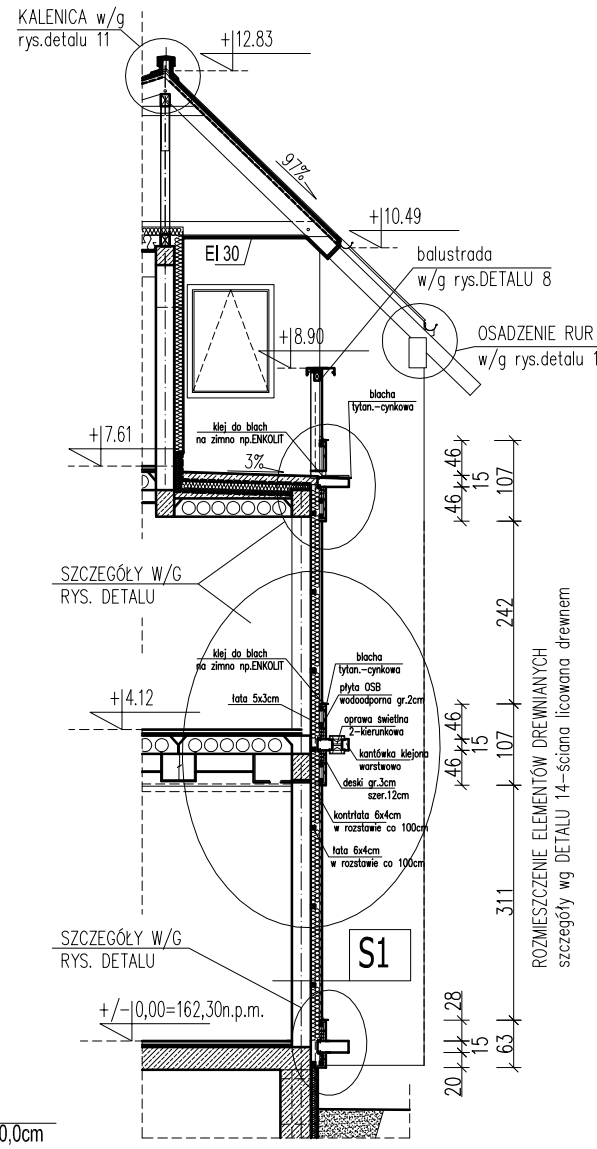

PRZEKRÓJ D-D

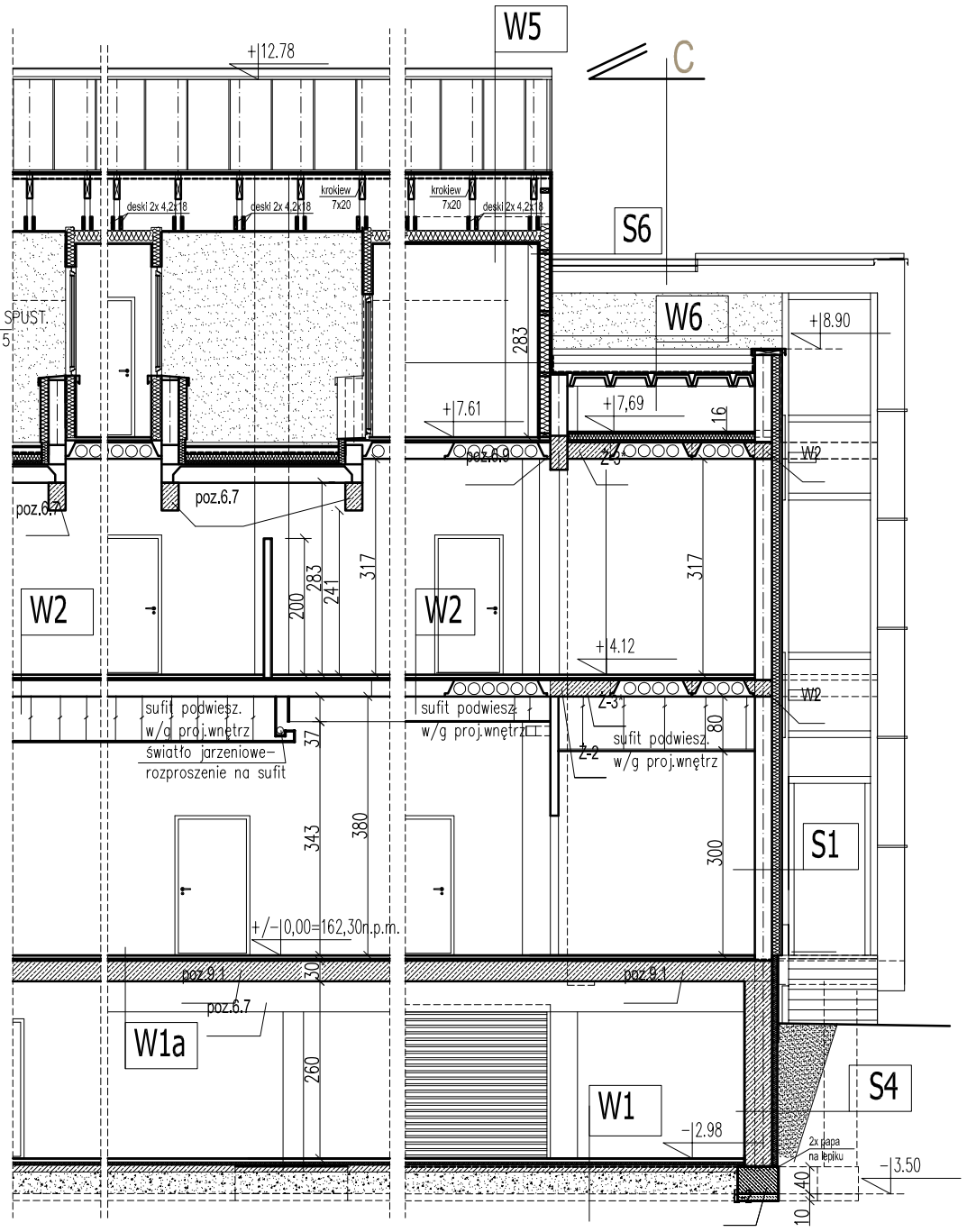

FRAGMENT PRZEKROJU B'-B'

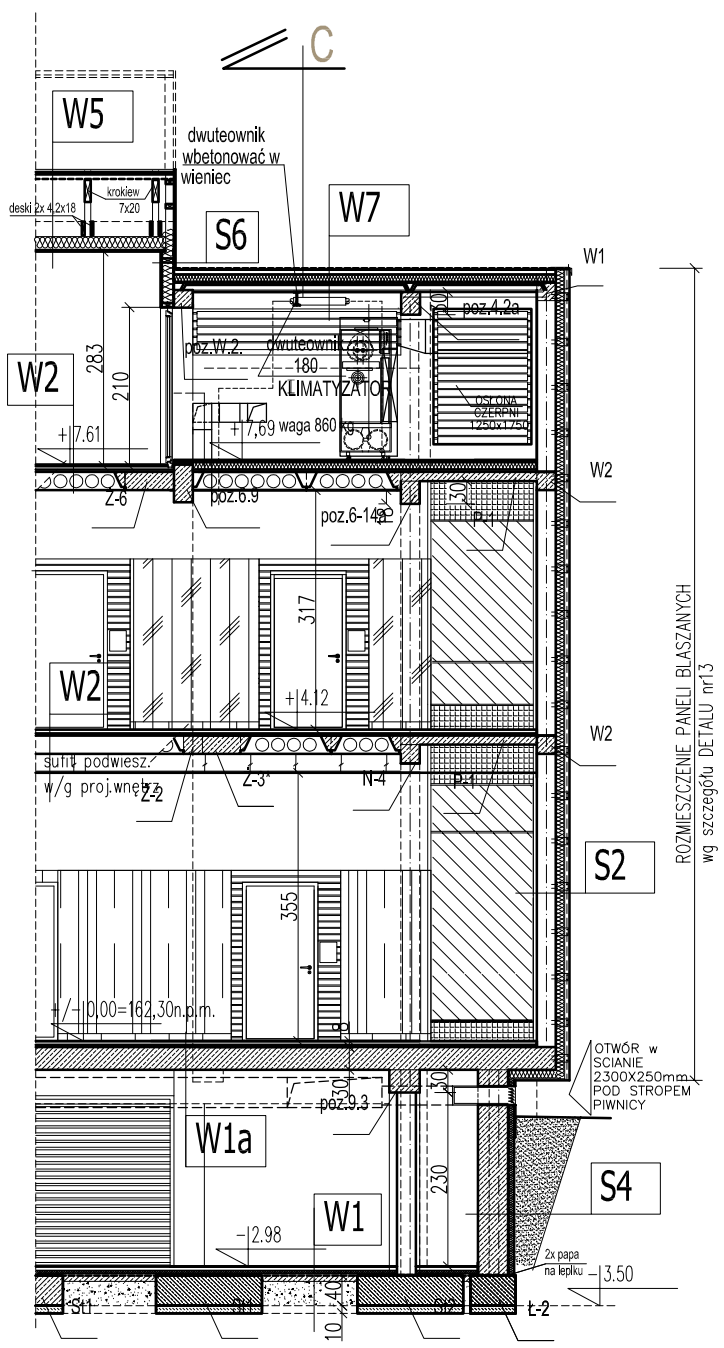

FRAGMENT PRZEKROJU B-B

W1

terakota	1,0cm
podkład cementowy	4,0cm
folia budowlana PE	
styropian EPS 100-038 lub parking- styropian EPS 200-036	5,0cm
folia polietylowa	
beton B10	10,0cm
podsypka	30,0cm

W1a

terakota (wykł. dyw.)	1,0cm
podkład cementowy	4,0cm
folia budowlana PE	
styropian EPS 100-038	3,0cm
płyta żelbetowa monoliyczna	30,0cm

W2

terakota (wykł. dyw.)	1,0 cm
podkład cementowy	4,0 cm
folia budowlana PE	
styropian EPS 100-038	3,0cm
płyta kanałowa	24,0cm

W3

mrozoodporne płytki ceram. klejone	
wylewka betonowa zbrojona siatką	10,0cm
mata drenująca	1,00cm
Izolacja p.wodna -miękkie PCV na wł. syntet.	1,8mm
styropian EPS 200 036 na klej poliuretan.	10,0cm
styropian dzwiękoizolacyjny	5,0cm
folia paroizolacyjna	
folia polietyl. na zakład,klej. taśmą	d=0,4mm
beton B10 niezbrojony ze spadkiem 3%	
płyta kanałowa	24,0cm

W5

blacha stalowa ocynkowana powlekana	
papa asfaltowa na zakład	
deskowanie na konst. drew.	2,5cm
krokwie	7x20xcm
płyta OSB wodoodporna	2,0cm
wełna mineralna	20cm
paroizolacja - folia wys. paroprzepuszczalności	
sufit z płyt g.-k.	2 x 1,8cm

S6

płyta g.-k.	1,8 cm
folia paroizolacyjna	
konstrukcja drew.	7x16cm
między słupkami wełna mineralna	16,0 cm
płyta g.k.	1,25cm
wiatroizolacja	
płyta OSB	3,0 cm
styropian	2,0cm
tynk strukturalny	

W6

pokrycie papa termozgrzewalną	
beton	3,0cm
izolacja paroszczelna - folia PE	
płyta korytkowa gr.5cm	12cm

W7

pokrycie - termozgrzewalna papa elastomerowa wierzchniego krycia np. POLBIT WF PYE PV 250 S5 firmy ICOPAL	
papa bitumiczna termozgrzewalna elastomerowa podkładowa x 2 np. EXTRADACH PF PYE PV 200 S5 firmy ICOPAL	
hydrofobizowana wełna skalna ze spadkiem np.DACHROCK firmy ROCKWOLL	min.6cm
folia paroizolacyjna	
płyta korytkowa	5cm.

S1

ściana konstrukcyjna	25,0 cm
ruszt z łat drewnianych	6x4 cm
styropian EPS 70-040	12,0 cm
folia wiatroizolacyjna	
profilowane deski elewacyjne	2,0 cm

S2

sciana zewn.silikat	25,0 cm
licowanie :	
styropian EPS 70-040	12,0 cm
panele blaszane na system.konstrukcji	

S3

ściana zewn. silikat	25,0 cm
docieplenie:	
styropian EPS 70-040	12,0 cm
tynk mineralny strukturalny	

S4

sciana żelbetowa monolityczna	40,0 cm
izolacja p.wilgociowa-1x papa na lepiku	
polistyren ekstrudowany XPS	8,0 cm
tynk mozaikowy żywiczny - ponad gruntem	

S5

ściana gazobeton	24,0 cm
docieplenie:	
styropian EPS 70-040	12,0 cm
tynk mineralny strukturalny	

UWAGA: SZCZEGÓŁOWE OZNACZENIA POZYCJI ELEMENTÓW KONSTRUKCYJNYCH W/G PROJ.TECHNICZNEGO KONSTRUKCJI

JEDNOSTKA PROJEKTOWA		NAZWA I ADRES OBIEKTU		NR RYS.
„DF-Studio Projektowe"s.c. 15-565 Białystok,Dojlidy Fabryczne 23. Tel/fax;(085)7417091		URZĄD MIEJSKI CZARNA BIAŁOSTOCKA, ul.TOROWA Dane ewid.geod. 915/10,915/11, 915/17, 915/18,915/20,915/46		9
BRANŻA	PROJEKTANT	NR UPR.PROJ.	Podpis i data	SKALA : 1:100
Architektura	arch. Mirosław Snarski	PD 0076, Bł/152/91		
Współpraca	arch. P. Lipiński arch. K. Guziejko	Bł-PdOKK/21/2004		
Sprawdził	arch. Sławomir Maksimowicz	PD 0077, Bł/99/92		DATA:25-kwiecień-200
RODZAJ OPRACOWANIA: Projekt wykonawczy				
RYSUNEK: PRZEKRÓJ B-B,B'-B'				