LEGENDA:

- 🟥 - zakres robót budowlanych związanych z funkcjonowaniem ciągu pieszo - rowerowego/ ścieżki rowerowej
- 🟪 - zakres robót budowlanych poza funkcjonowaniem ciągu pieszo - rowerowego/ ścieżki rowerowej

PROJEKT ZAGOSPODAROWANIA TEREN

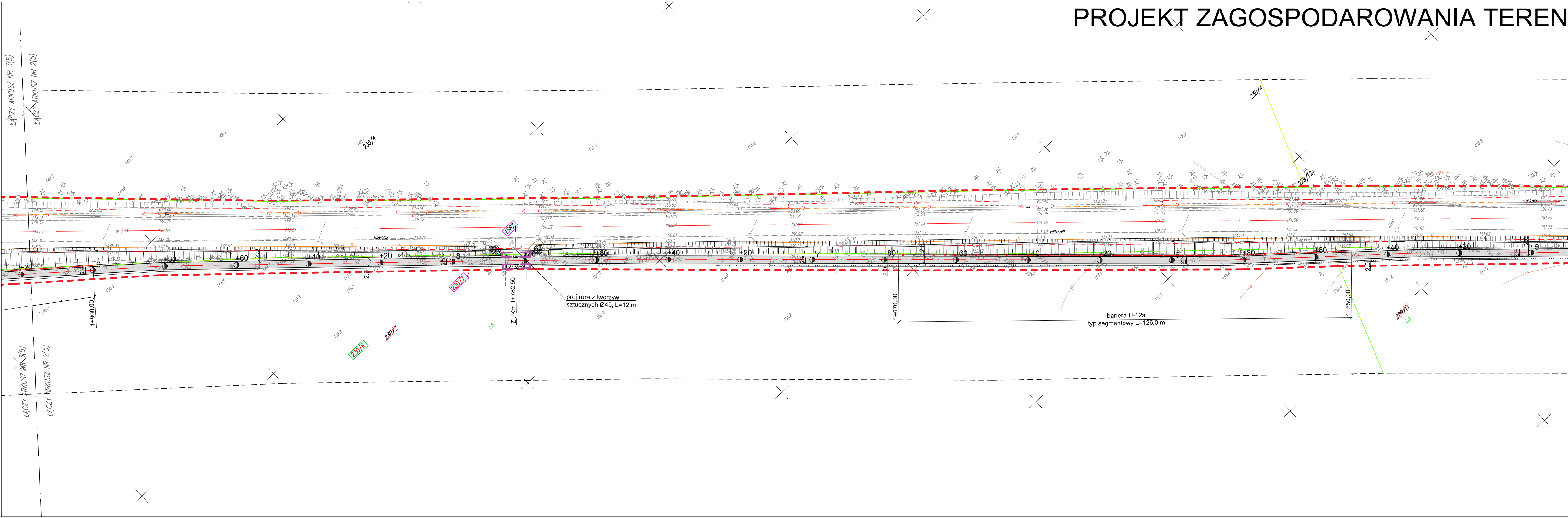
ŁĄCZY ARKUSZ NR 3(5)
ŁĄCZY ARKUSZ NR 2(5)
1+900,00
Zj. Km 1+782,50
proj rura z tworzyw sztucznych Ø40, L=12 m
1+676,00
bariera U-12a
typ segmentowy L=126,0 m
1+550,00
230/4
230/2
230/6
230/7
1587
229/12
229/11
kd967/09
dr.j.asf
ch.polbr.
Ls
+20
9
+80
+60
+40
8
7
6
5
2%
2,0

ARKUSZ 2

Adres obiektu	woj. podlaskie miasto Czarna Białostocka		
Stadium	PROJEKT WYKONAWCZY		
Nazwa projektu	Rozbudowa dróg powiatowych Nr 2300B - ul. Torowa, Nr 2302B - ul. Sienkiewicza i Nr 2303B - ul. Fabryczna w Czarnej Białostockiej ze zjazdami, z budową i przebudową infrastruktury technicznej		
Branża	DROGOWA		Skala 1:500
Tytuł rysunku	Projekt zagospodarowania terenu		Data 26.08.2016 / Zał. nr/ark. 2/2
Stanowisko	Imię i Nazwisko	Nr uprawnień	Podpis
Projektant	mgr inż. Piotr Dobrzyński	PDL/0035/POOD/13 (do projektowania bez ograniczeń w specjalności drogowej)	
Współpraca	inż. Paulina Putko	-	
Sprawdzający	mgr inż. Piotr Żabicki	PDL/0031/POOD/11 (do projektowania bez ograniczeń w specjalności drogowej)	

U ul. Fabryczna (Arkusz 2) SKALA 1:500

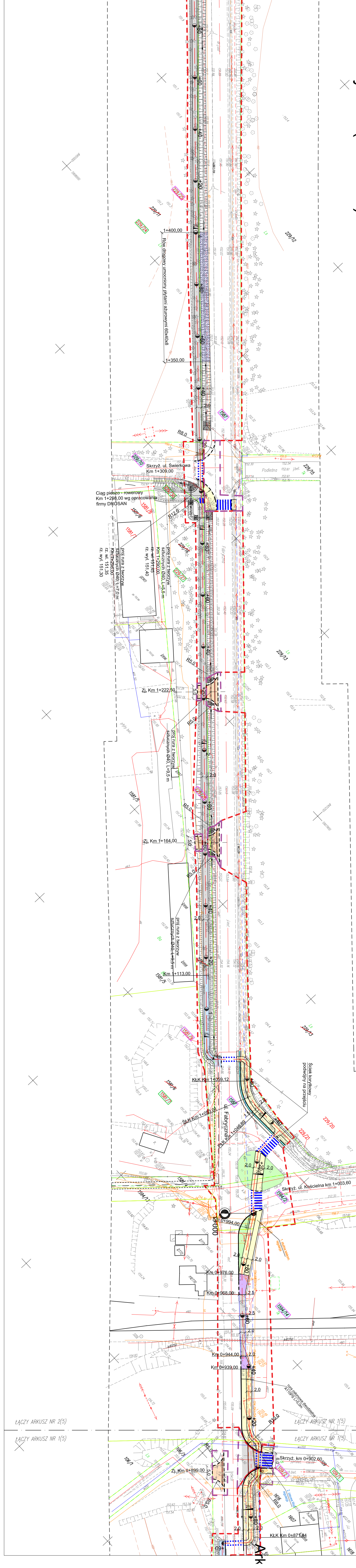
1+400,00
Rów drogowy umocniony płytami ażurowymi 60x40x8
1+350,00
R8.0
Skrzyż. ul. Świerkowa
Km 1+309,00
Ciąg pieszo - rowerowy
Km 1+298,00 wg opracowania
firmy DROSAN
R12.0
proj rura z tworzyw
sztucznych Ø40, L=7,0 m
Km 1+298,00
rz. wl. 151,35
rz. wyl. 151,30
proj rura z tworzyw
sztucznych Ø40, L=5,5 m
Km 1+290,00
rz. wl. 151,45
rz. wyl. 151,40
Fabryczna
R5.0
Zj. Km 1+222,50
proj rura z tworzyw
sztucznych Ø40, L=9,5 m
Zj. Km 1+164,00
Km 1+113,00
KŁK Km 1+059,12
ŚŁK Km 1+053,01
PŁK Km 1+046,89
ul. Fabryczna
Ściek korytkowy
podwójny na przejściu
Skrzyż. ul. Kościelna km 1+003,60
Kościelna
1+000
Km 0+994,00
1. studnia telekom.
regulacja
Km 0+976,00
Km 0+968,00
Km 0+944,00
Km 0+939,00
rura osłonowa dwudzielna
A110PS L=5,0m
R10.0
ŁĄCZY ARKUSZ NR 2(5)
ŁĄCZY ARKUSZ NR 1(5)
Skrzyż. km 0+902,60
Zj. Km 0+899,00
R5.0
R8.0
2. zasuwa Wod.
regulacja
KŁK Km 0+871,84
Ark
229/12
229/13
229/20
229/21
1587
1581/7
1581/9
1594/2
1594/14
109/2
109/1
106/3
1607
1616
1618
1600