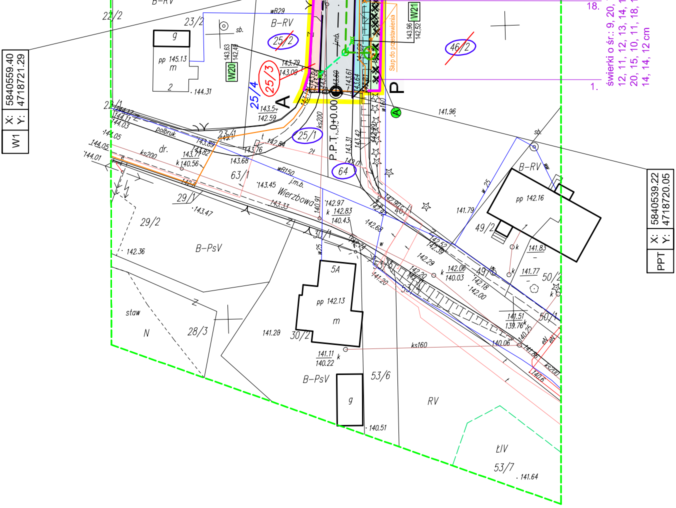
W1 X: 5840559.40 Y: 4718721.29
PPT X: 5840539.22 Y: 4718720.05
P.P.T. 0+0.00
A
P
W20
W21
Słup do przestawienia
25/3
25/4
25/2
25/1
64
46/2
22/2
23/2
22/1
23/1
63/1
29/1
29/2
28/3
30/1
30/2
46/1
49/1
49/2
50/1
50/2
53/6
53/7
B-RV
B-PsV
RV
ŁIV
N
staw
Wierzbowa
j.m.b.
dr.
półbruk
ks200
ks160
wB150
wB29
w 25
w160
pp 145.13
pp 142.13
pp 142.16
m
g
sb.
1.
18.
świerki o śr.: 9, 20,
12, 11, 12, 13, 14,
20, 15, 10, 11, 18,
14, 14, 12 cm

ORYGINAŁ

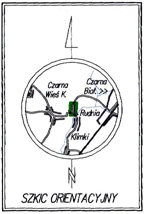
Czarna Wieś K.
Czarna Biał.
Rudnia
Klimki

SZKIC ORIENTACYJNY

Poświadcza się, że niniejszy dokument został opracowany w wyniku prac geodezyjnych i kartograficznych, których rezultaty zawiera operat techniczny wpisany do ewidencji materiałów państwowego zasobu geodezyjnego i kartograficznego	
Organ prowadzący państwowy zasób geodezyjny i kartograficzny	STAROSTA POWIATU BIAŁOSTOCKIEGO
Identyfikator ewidencyjny materiału zasobu	P.2007.2014.5067
Data wpisania operatu technicznego do ewidencji materiałów zasobu	27 LIS. 2014
Imię i nazwisko osoby reprezentującej organ	Z up. STAROSTY 27 LIS. 2014 mgr inż. Barbara Dąbrowska Główny Specjalista w Wydziale Geodezji, Katastru i Nieruchomości

MAPA DO CELÓW PROJEKTOWYCH

Oznaczenia kancelaryjne zgłoszonej pracy geodezyjnej (KERG)		Nr Rob. Wyk.: 679/2014 ODGI.4320.4429.2014
MIEJSCOWOŚĆ		w. RUDNIA dz. ewid. 64
Jednostka ewidencyjna	identyfikator	200202_5
	nazwa	gmina Czarna Białostocka
Obręb ewidencyjny	identyfikator	200202_5.0018
	nazwa	Rudnia
SKALA MAPY		1:500 (z przetworzenia mapy w skali 1:1000)
Nazwa układu współrzędnych	prostokątnych płaskich	PUWG 1965 strefa II
	wysokościowych	KRONSZTADT 60
Oznaczenie granic obszaru, który był przedmiotem aktualizacji		🟩 — — — — — —
Oznaczenie i informacje o służebnościach gruntowych mających wpływ na zagospodarowanie gruntów zlokalizowanych w granicach projektowanej inwestycji		Wykonanie niniejszej mapy nie było poprzedzone ustaleniami dotyczącymi ewentualnych służebności gruntowych obciążających grunty położone w granicach projektowanej inwestycji budowlanej.
Oznaczenie i symbol konturu użytku gruntowego, który nie jest ujawniony w bazie danych ewidencji gruntów i budynków		Ls-p
data opracowania mapy 20.11.2014		ark. mapy zas. 235.434.251, .253, .203

PRZEDSIĘBIORSTWO USŁUG GEODEZYJNYCH I KARTOGRAFICZNYCH "GEO-SERWIS" Andrzej Ignatowicz, Andrzej Kamiński s.c. 15-077 Białystok, ul. Warszawska 36 tel. 74 32 479, 0602 357 163 NIP 966-08-37-097	GEODETA UPRAWNIONY inż. Andrzej Ignatowicz zaśw. kwalif. 8193
pieczątka NAZWA / imię i nazwisko Wykonawcy data i podpis osoby reprezentującej WYKONAWCĘ	pieczątka imię i nazwisko nr uprawnień oraz data i podpis geodety uprawnionego, który opracował mapę

INFORMACJA O PUNKATACH OSNOWY PODSTAWOWEJ I SZCZEGÓŁOWEJ W GRANICACH OPRACOWANIA

Nr punktu	Stan znaku i rodzaj stabilizacji
1080	w dz. 242/3 w drodze przy lesie
1081	w dz. 64 obok dz. 4
1082	w dz. 64 obok dz. 8

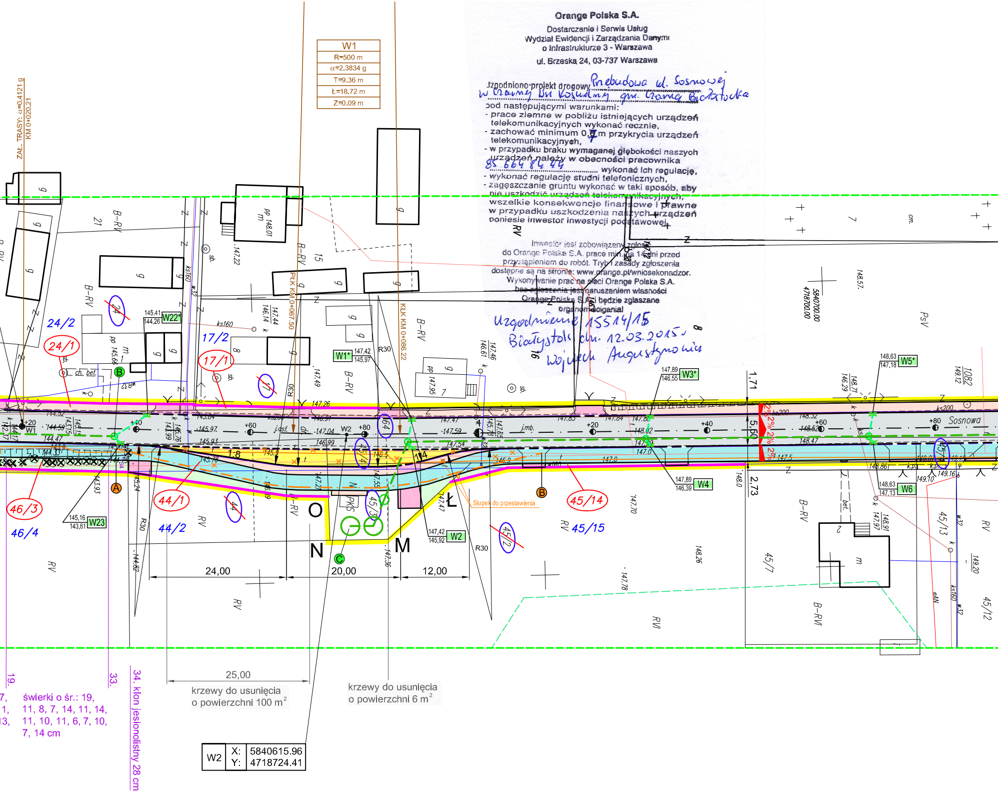
ZAŁ. TRASY: α=0.4121 g
KM 0+020.21
PLK KM 0+067.50
KLK KM 0+086.22
Sosnowa
W1
W2
W1*
W22*
W23
W3*
W4
W5*
W6
24/2
24/1
24
17/2
17/1
17
46/3
46/4
44/1
44/2
44
45/14
45/15
45/4
45/3
45/2
45/13
45/12
45/7
64
A
B
C
N
O
M
Ł
PKS
R30
1:8
1:4
1,71
5,60
2,73
2%
24,00
20,00
12,00
25,00
Słupek do przestawienia
B-RV
RV
RVI
PsV
ks160
ks200
w32
sb.
ch. bet.
j.asf.
j.mb.
eAN
2,5
21
15
7
16
8
g
m
pp 148.01
pp 147.95
pp 145.66
+20
+40
+60
+80
147,42 / 145,97
145,41 / 144,26
145,16 / 143,61
147,42 / 145,92
147,89 / 146,55
147,89 / 146,39
148,63 / 147,18
148,63 / 147,13
147.46 / 146.61
147.44 / 146.14
148.57
148.71 / 146.29
1082 / 149.12
149.20
147.70
147.78
148.26
147.49
147.22
5840700.00
4718700.00

W1
R=500 m
α=2.3834 g
T=9.36 m
Ł=18.72 m
Z=0.09 m

W2		
	X:	5840615.96
	Y:	4718724.41

25,00

krzewy do usunięcia
o powierzchni 100 m^2

krzewy do usunięcia
o powierzchni 6 m^2

19.

33.

34. klon jesionolistny 28 cm

7, świerki o śr.: 19,
1, 11, 8, 7, 14, 11, 14,
13, 11, 10, 11, 6, 7, 10,
7, 14 cm

Orange Polska S.A.

Dostarczanie i Serwis Usług
Wydział Ewidencji i Zarządzania Danymi
o Infrastrukturze 3 - Warszawa

ul. Brzeska 24, 03-737 Warszawa

Uzgodniono projekt drogowy Przebudowa ul. Sosnowej w Czarnej Wsi Kościelnej gm. Czarna Białostocka
pod następującymi warunkami:
- prace ziemne w pobliżu istniejących urządzeń telekomunikacyjnych wykonać ręcznie,
- zachować minimum 0,~~6~~7 m przykrycia urządzeń telekomunikacyjnych,
- w przypadku braku wymaganej głębokości naszych urządzeń należy w obecności pracownika 85 664 84 44 wykonać ich regulację,
- wykonać regulację studni telefonicznych,
- zagęszczanie gruntu wykonać w taki sposób, aby nie uszkodzić urządzeń telekomunikacyjnych, wszelkie konsekwencje finansowe i prawne w przypadku uszkodzenia naszych urządzeń poniesie inwestor inwestycji podstawowej.

Inwestor jest zobowiązany zgłosić do Orange Polska S.A. prace min. na 14 dni przed przystąpieniem do robót. Tryb i zasady zgłoszenia dostępne są na stronie: www.orange.pl/wniosekonadzor. Wykonywanie prac na sieci Orange Polska S.A. bez zgłoszenia jest naruszeniem własności Orange Polska S.A. i będzie zgłaszane organom ścigania!

Uzgodnienie 15514/15
Białystok dn. 12.03.2015 r.
Wojciech Augustynowicz

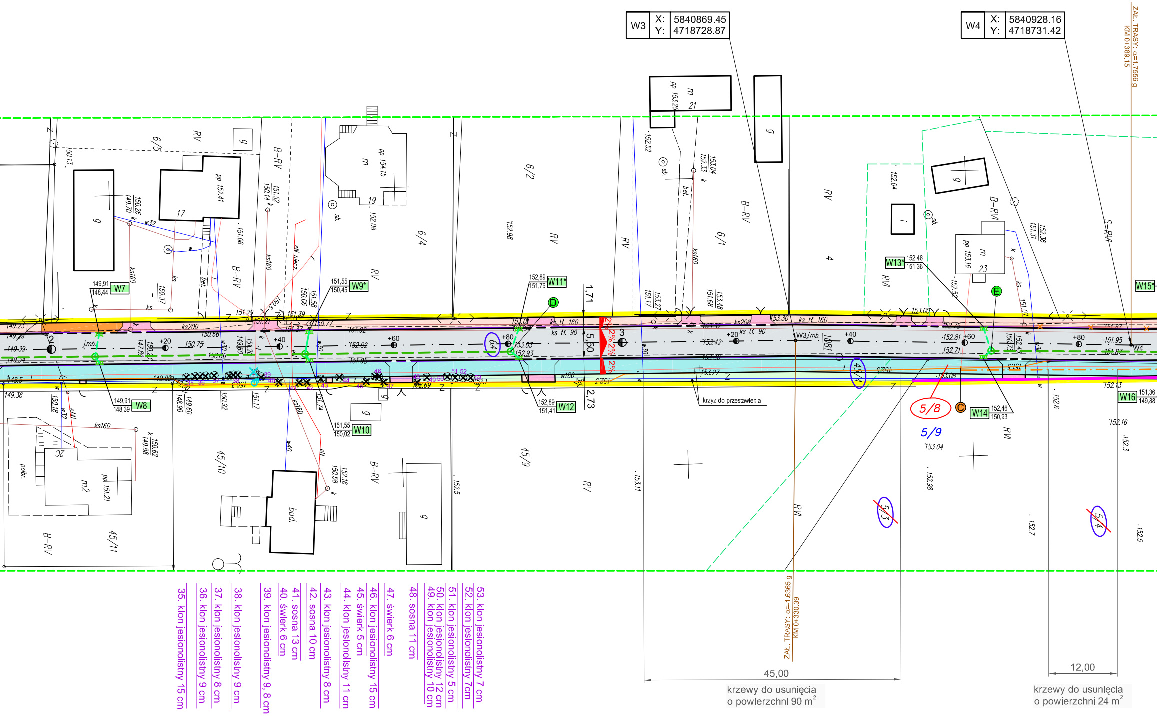
W3 X: 5840869.45 Y: 4718728.87
W4 X: 5840928.16 Y: 4718731.42
ZAŁ. TRASY: α=1,7556 g
KM 0+389,15
ZAŁ. TRASY: α=-1,6365 g
KM 0+330,39
W7
W8
W9*
W10
W11*
W12
W13*
W14
W15*
W16
krzyż do przestawienia
5/8
5/9
6/4
6/2
6/1
6/3
45/4
45/9
45/10
45/11
5/3
5/4
D
C
E
1,71
5,50
2,73
2%
2%
2%
45,00
krzewy do usunięcia o powierzchni 90 m^2
12,00
krzewy do usunięcia o powierzchni 24 m^2
35. klon jesionolistny 15 cm
36. klon jesionolistny 9 cm
37. klon jesionolistny 8 cm
38. klon jesionolistny 9 cm
39. klon jesionolistny 9, 8 cm
40. świerk 6 cm
41. sosna 13 cm
42. sosna 10 cm
43. klon jesionolistny 8 cm
44. klon jesionolistny 11 cm
45. świerk 5 cm
46. klon jesionolistny 15 cm
47. świerk 6 cm
48. sosna 11 cm
49. klon jesionolistny 10 cm
50. klon jesionolistny 12 cm
51. klon jesionolistny 5 cm
52. klon jesionolistny 7cm
53. klon jesionolistny 7 cm

Niniejsza dokumentacja była przedmiotem narady koordynacyjnej, która odbyła się dnia 04 MAR. 2015 w Powiatowym Ośrodku Dokumentacji Geodezyjnej i Kartograficznej w Białymstoku przy ul. Mickiewicza 3

Uczestnicy narady podpisali protokół o Nr ZUDP.422.225.2015

z up. STAROSTY
PRZEWODNICZĄCY NARADY KOORDYNACYJNEJ
Anna Kurzynka
Główny Specjalista

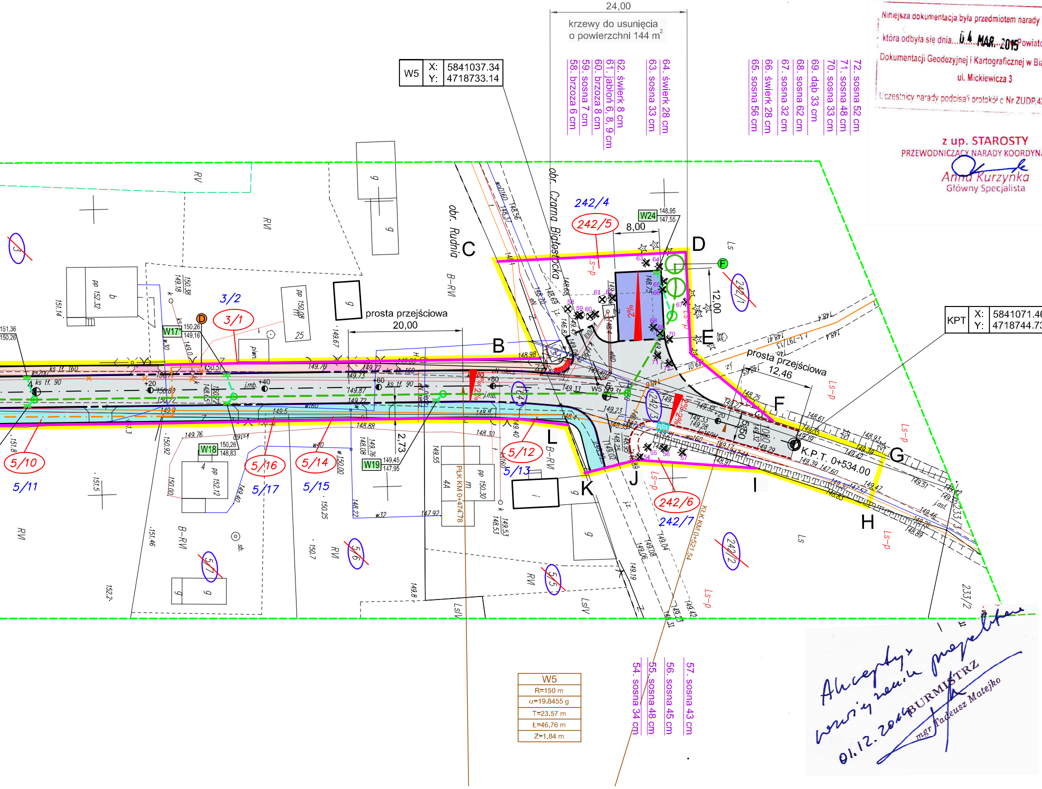
24,00
krzewy do usunięcia o powierzchni 144 m²
obr. Czarna Białostocka
obr. Rudnia
242/4
242/5
242/1
242/2
242/3
242/6
242/7
3/1
3/2
5/4
5/5
5/6
5/7
5/10
5/11
5/12
5/13
5/14
5/15
5/16
5/17
233/2
A
B
C
D
E
F
G
H
I
J
K
L
W17
W18
W19
W24
8,00
12,00
2,73
5,50
10,80
prosta przejściowa 20,00
prosta przejściowa 12,46
K.P.T. 0+534.00
PLK KM 0+474.78
KLK KM 0+521.54
2%
+20
+40
+60
+80
RV
RVI
B-RVI
LsIV
Ls
Ls-p
ks tł. 160
ks tł. 90
ks200
w160
w32
w40
wo160
j.mb.
j.asf.
eN
piwn.
pp 152,32
pp 152,12
pp 150,08
pp 150,30
4A

W5		
	X:	5841037.34
	Y:	4718733.14

KPT		
	X:	5841071.46
	Y:	4718744.73

58. brzoza 6 cm
59. sosna 7 cm
60. brzoza 8 cm
61. jabłoń 6, 8, 9 cm
62. świerk 8 cm
63. sosna 33 cm
64. świerk 28 cm
65. sosna 56 cm
66. świerk 28 cm
67. sosna 32 cm
68. sosna 62 cm
69. dąb 33 cm
70. sosna 33 cm
71. sosna 48 cm
72. sosna 52 cm

54. sosna 34 cm
55. sosna 48 cm
56. sosna 45 cm
57. sosna 43 cm

W5
R=150 m
α=19.8455 g
T=23.57 m
Ł=46.76 m
Z=1.84 m

Akceptuję rozwiązanie projektowe
01.12.2014

BURMISTRZ
mgr Tadeusz Matejko

PROJEKT ZAGOSPODAROWANIA TERENU

Skala: 1:500

LEGENDA:

ISTNIEJĄCE:	
słup energetyczny	<—○—>
kabel energetyczny	—
kanalizacja sanitarna	—
kanalizacja sanitarna tłoczna	—
kabel telefoniczny	—
słup telefoniczny	—/—○
sieć wodociągowa	—
działki zajęte pod opracowanie	242/1
kanalizacja kablowa teleinformatyczna własność firmy SerczerNET	—

2835/3 Nr działek po podziale (przeznaczone do zajęcia pod pas drogowy)

2835/4 Nr działek po podziale (poza pasem drogowym)

PROJEKTOWANE:	
jezdnia z betonu asfaltowego	⬜
zjazdy bramowe z betonowej kostki brukowej gr. 8 cm	🟪
zatoka autobusowa z kostki kamiennej	🟨
ciąg pieszo - rowerowy z betonu asfaltowego	🟦
parking z betonowej kostki brukowej	🟦
chodnik z betonowej kostki brukowej gr. 6 cm	🟧
chodnik wzmocniony z betonowej kostki brukowej gr. 8 cm	🟧
rampy dla pieszych z betonowej kostki brukowej	🟥
zieleniec	🟩
projektowana linia rozgraniczająca	—
zakres opracowania	A ▬ P

PROJEKTOWANE SIECI:	
kanalizacja deszczowa z przykanalikami i wpustami odc. A-B, C-D, E-F	— —○— —
kabel telefoniczny doziemny odc. A-D	Ⓐ — · — Ⓓ
słup telefoniczny	—/—○
słupek telefoniczny niski	○
rury osłonowe	═
hydrant	⚲

DO USUNIĘCIA:	
drzewa	⊗ ✱
kabel telefoniczny doziemny	—×—×—×—
słup telefoniczny	—/—×
słupek telefoniczny niski	×
hydrant	⊗

„PRZEDSIĘBIORSTWO KOMUNALNE"
w Czarnej Białostockiej Sp. z o.o.
16-020 Czarna Białostocka
ul. Piłsudskiego 62
fax/tel. 71-01-719, 71-02-153
NIP 542-000-02-97

Projekt uzgodniony
bez uwag
13.03.15.

KIEROWNIK
Zakładu Wodociągów i Kanalizacji
inż. Mirosław Sosnowski

Nie dokonano modyfikacji wtórnika
zaewidencjonowanego w
P.O.D.G.i K. KERG. 4320-4429-2014

BIPRO	BIURO PROJEKTÓW "BIPRO" 15-727 Białystok, ul. Hetmańska 42 lok. 210	

OBIEKT: Przebudowa z rozbudową drogi gminnej nr 104839B -
ul. Sosnowa w Czarnej Wsi Kościelnej
TEMAT: Projekt wykonawczy

	Podpis:	Nazwa rysunku:	
Opracował: mgr inż. Adam Żmujdzin		Projekt zagospodarowania terenu	
Projektował branża drogowa: mgr inż. Grzegorz Ciurla BŁ/101/02		Data: 18.12.2014	
		Skala: 1:500	Rys. nr 1